BULBROKERS ROMANIA

RAPORT SAPTAMANAL

23 IULIE 2012

NOUTATI

- Oportunitatea zilei 23 iulie GBP/USD H4
- Modificari ale punctelor swap
- Promotii Forex
- O noua versiune pentru Metatrader 4 iPhone
- MetaTrader 4 pentru Android
- Global Master 6 - Rezultate finale
- Bulbrokers in presa
- Stiri si analize

OPORTUNITATI DE INVESTITII

1. Hedging valutar
2. Golden opportunity
3. Golden standard
4. Global Master

TRAINING GRATUIT

Bulbrokers ofera instruire profesionala 1 la 1 gratuita (materiale educationale si seminarii de tranzactionare live) oricarei persoane interesate de tranzactionarea Forex. Pentru mai multe detalii ne puteti scrie la adresa romania@bulbrokers.com

PLATFORME

MetaTrader 4
Cea mai buna solutie pentru tranzactionarea Forex si CFD
Mai multe...

Trader Workstation
Cele mai competitive comisioane pentru acces online la peste 90 de piete din Europa, Asia si America de Nord
Mai multe...

Bono
Platforma de tranzactionare web pentru incepatori. Usor de folosit si simplificata dar cu tot ce trebuie pentru a tranzactiona aur, petrol, perechi valutare si indici.
Mai multe...

STIRI SI INFORMATII DIN PIATA FOREX

Cifrele saptamanii 16 - 20 Iulie

- **Luni**

- Indicele preturilor de consum la nivelul zonei euro in luna iunie a raportat o crestere de 2.4%.
- Indicele preturilor de consum de baza din zona euro, excluzand alimente, energie, alcool si tutun, a crescut cu 1.6% in luna iunie.
- Balanta comerciala a zonei euro din luna mai a fost de 6.3 mld EUR, peste asteptarile de 4.8 mld EUR.
- Vanzarile cu amanuntul realizate in luna iunie in SUA au scazut cu 0.5% desi se anticipase un avans de 0.1%.
- Vanzarile cu amanuntul, excluzand sectorul auto, din luna iunie, din SUA au scazut cu 0.4%.
- Indicele Empire State pentru industrie din SUA a raportat 7.4 puncte, peste nivelul anticipat de 3.9 puncte, plasandu-se in continuare peste limita 0 care indica niste conditii imbunatatite pentru industrie.

- **Marti**

- Indicele preturilor de consum din Noua Zeelanda a dezamagit avansand cu 0.3% in trimestrul al doilea, fata de asteptarile de 0.5%.
- Indicele preturilor de consum din Marea Britanie pentru luna iunie a dezamagit piata, raportand un avans de doar 2.4%.
- Indicele german ZEW referitor la sentimentul economic s-a depreciat la –19.6 puncte, mai slab decat anticiparea de –17.3 puncte.
- Indicele american al preturilor de consum de baza pentru luna iunie a avansat conform estimarilor cu 0.2%.
- Decizia dobanzii de referinta a Bancii Canadei a fost de mentinere a acesteia la 1.00%.
- Productia industriala din SUA realizata in luna iunie a sporit conform prognozei cu 0.4% .

- **Miercuri**

- Publicarea minutelor intalnirii Bank of Japan.
- Rata somajului din Marea Britanie a scazut la 8.1% in luna mai depasind estimarile pietei care anticipase mentinerea la 8.2%.
- Publicarea minutelor intalnirii Comitetului de Politica Monetara din Marea Britanie.
- In SUA au fost emise 760.000 de autorizatii de constructie in luna iunie.
- In luna iunie in SUA a fost demarata constructia a 760.000 de noi case, peste prognoza de 740.000 de noi case.
- Discurs al presedintelui Fed, Ben Bernanke, in fata congresului american, in a doua si ultima zi de declaratii.
- Publicarea raportului de politica monetara a Bank of Canada.
- Conferinta de presa a Bank of Canada.
- Publicarea raportului Beige Book din SUA pentru luna iulie .

- **Joi**

- Rezultatul balantei comerciale a Elvetie din luna iunie indica un excedent de 2.25 mld CHF, peste rezultatul anticipat de 2.21 mld CHF.
- Contul curent al zonei euro pentru luna mai a raportat in mod surprinzator un excedent de 10.9 mld EUR, cu mult peste excedentul estimat de 5.3 mld EUR.
- Vanzarile cu amanuntul din Marea Britanie pentru luna iunie au raportat un avans dezamagitor de doar 0.1%, fata de nivelul anticipat de 0.6%.
- Numarul cererilor de somaj inregistrate in economia americana pe parcursul saptamanii trecute a dezamagit plasandu-se peste estimari, la 386.000 de cereri.
- Numarul de vanzari de case existente in SUA din luna iunie a raportat sub estimari cu 4.37 de mil de case existente vandute.
- Rezultatul indicelui Philadelphia Fed pentru luna in curs a raportat dezamagitor nivelul de -12.9 puncte, plasandu-se in continuare in zona care arata inrautatirea conditiilor din piata.

- **Vineri**

- Indicele preturilor de productie din Germania pentru luna iunie a dezamagit piata scazand cu 0.4% mai mult decat nivelul estimat de 0.2%.
- Imprumuturilor nete ale sectorului public din Marea Britanie din luna iunie au raportat un deficit de 12.1 mld GBP, nivel aflat in preajma celui anticipat de 11.8 mld GBP.
- Indicele preturilor de consum de baza din Canada, pentru luna iunie, a raportat o scadere mai mare decat cea anticipata, de 0.4%.

Cifrele saptamanii 23 - 27 Iulie

- **Luni**

- Indicele preturilor de productie din Australia a avansat in primul trimestru cu 0.5%, peste datele anticipate de 0.3%.
- Raportarea in zona euro a indicele increderii consumatorului pentru luna iunie, care este prognozat in continuare in zona negativa la nivelul de -20 de puncte .

- **Marti**

- Raportarea datelor preliminare ale indicelui PMI pentru industrie din Germania pentru luna in curs.
- Raportarea datelor preliminare ale indicelui PMI pentru servicii din Germania pentru luna in curs.
- Publicarea datelor preliminare pentru luna in curs ale indicelui PMI pentru servicii din zona euro.
- Publicarea datelor preliminare pentru luna in curs ale indicelui PMI pentru industrie din zona euro.

- **Miercuri**

- Publicarea indicelui Ifo referitor la climatul de afaceri din Germania pentru luna in curs.
- Raportarea datelor preliminare ale PIB-ului Marii Britanii din al doilea trimestru. Se asteapta o contractie de 0.2%.
- Publicarea numarului de vanzari de case noi de pe piata americana din luna iunie.

- **Joi**

- Raportarea dobanzii de politica monetara a Noii Zeelande, aflata in prezent la 2.50%.
- Publicarea indicelui institutului Gfk referitor la climatul de consum. Se anticipeaza raportarea nivelului 5.9 puncte.
- Raportarea vanzarilor de bunuri de folosinta indelungata de baza din SUA din luna iunie.
- Publicarea numarului cererilor de somaj inregistrate saptamana trecuta in SUA. Se anticipeaza 381 de mii de cereri.
- Raportarea vanzarilor de case pe piata imobiliara secundara americana. Este de asteptat un avans de 0.3%.

- **Vineri**

- Raportarea indicelui preturilor de consum la nivel national din Japonia, care este anticipat sa stagneze.
- Afisarea vanzarilor cu amanuntul realizat in Japonia in luna iunie. Prognoza indica un avans de 1.2%.
- Publicarea datelor preliminare ale indicelui preturilor de consum din Germania pentru luna in curs.
- Publicarea datelor preliminare ale PIB-ului Statelor Unite pentru al doilea trimestru.
- Raportarea datelor finale ale indicelui Universitatii Michigan privind sentimentul consumatorului.

ANALIZE TEHNICE

EUR/USD — H4

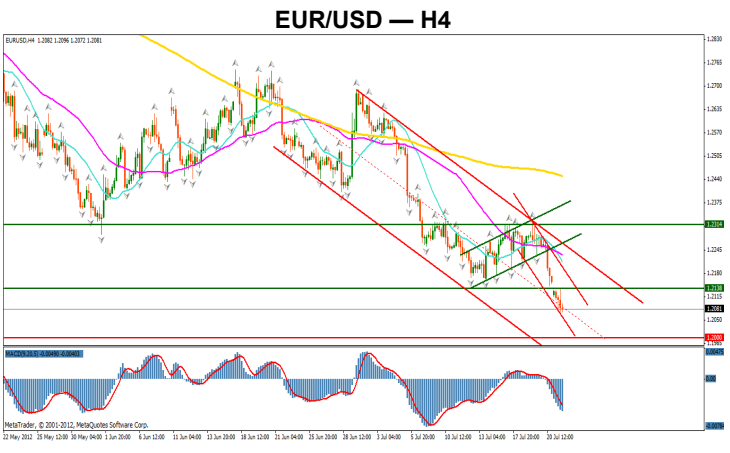

Pretul continua trendul descendent, dupa ce a depasit nivelul unui minim local anterior, 1.2160, un important nivel de suport. Acest scenariu negativ este confirmat si de trecerea sub nivelul celor 2 medii mobile de 50, respectiv, 200 de perioade cat si depasirea nivelului inferior al canalului de regresie corectiv ascendent. Avand in vedere deprecierea rapida a monedei europene in fata dolarului american din ultima saptamana si deschiderea sesiunii de astazi cu un gap usor negative, ne pot introduce ipoteza unei evolutii de consolidare in urmatoarele zile, respectiv acoperirea gapului format. O eventuala trecere sub nivelul median al canalului de regresie descendent principal, respectiv depasirea nivelului inferior al canalului descendent secundar, va introduce ipoteza continuarii tendintei negative. Un potential target al undei corective ascendente se afla la nivelul superior al canalului de regresie negativ, in jurul valorii 1.2200.

S&P500 — H4

Piata de capital americana se afla intr-o tendinta laterala, cu o panta usor ascendenta, atata timp cat pretul ramane deasupra nivelului de retragere de 50% a trendului 1414—1267. Problemele existente la nivel global privind cresterea economica sustenabila, problemele tot mai acute cu care se confrunta zona euro atat pe partea de datorii suverane cat si pe zona sociala, precum si incetinirea cresterii industrial din Statele Unite, pun presiuni pe revenirea investitorilor in pietele de capital. Pretul a trecut sub nivelul mediei mobile de 200 de perioade, fara insa sa depaseasca nivelul inferior al canalului de trend ascendent ceea ce mentine scenariul de evolutii laterale. Depasirea nivelului inferior al canalului de regresie ascendent va introduce ipoteza formarii unei tendinte de scadere. In cazul in care trendul descendent continua, pragul psihologic de 1300 reprezinta un important punct de inflexiune.

GBP/USD — H4

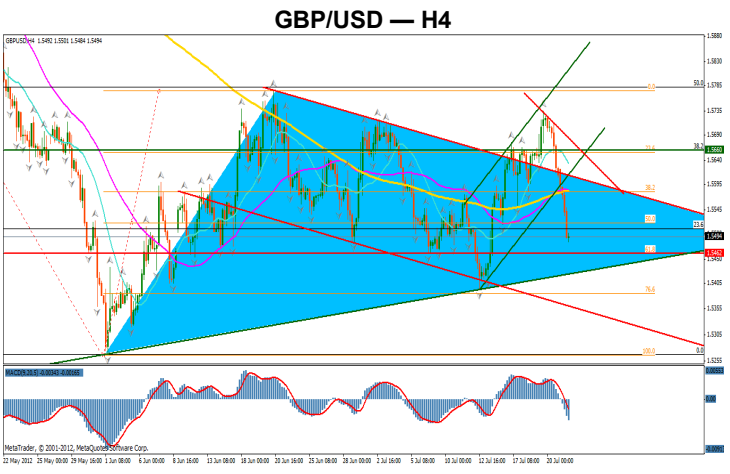

Dupa o tendinta de depreciere a lirei sterline in fata dolarului american de peste 1000 de puncte incepand cu luna mai, pretul a intrat intr-o zona de consolidare sub forma unui triunghi descendent a carui limita superioara a fost depasita pe parcursul sesiunii de joi a saptamanii anterioare. Revenirea in interiorul triunghiului respectiv in canalul de regresie descendent, reintroduce ipoteza continuarii evolutiei laterale, avand in vedere ca pretul nu a reusit sa depaseasca nivelul retragerii de 50% a trendului 1.6297 – 1.5267. Trecerea sub nivelul celor 3 medii mobile de 20, 50, respectiv 200 de perioade reprezinta semnale ce introduc ipoteza continuarii tendintei de scadere pe termen scurt. Targetul principal pentru unda negativa din cadrul evolutiei laterale poate fi la nivelul retragerii de 76.6% a trendului 1.5265 – 1.5775, nivel ce a mai fost testat odata. Un scenariu de reluare a undei de crestere poate fi introdus daca pretul va ramane deasupra retragerii de 61.8% a trendului 1.5265– 1.5775

GOLD — H4

Dupa o tendinta puternic negativa, urmata de una de corectie, aurul a intrat intr-o zona de consolidare cu o volatilitate ridicata, ca reactie la stirile negative din mediul economic global. Formatiunea triunghi in care evolueaza pretul de la inceputul lunii mai introduce ipoteza acumularii de tensiune pe piata aurului. Trecerea pretului sub nivelul mediei mobile de 200 de perioade precum si trecerea mediei mobile de 20 de perioade sub cea de 50, ofera imaginea unei tendinte negative. Evolutia in interiorul acestui triunghi, fara a depasi limitele acestuia, va introduce posibilitatea luarii de pozitii de cumparare in zona inferioara, respectiv vanzare in zona superioara a triunghiului. Pragul 1700 daca va fi depasit va reprezenta trigerul inversarii de trend. Pragul psihologic 1500 reprezinta un principal nivel de inflexiune, in cazul in care tendinta de scadere continua.

DISCLAIMER

Informatiile din aceasta analiza sunt culese din surse diferite si trebuie sa serveasca doar in scopuri informative. Bulbrokers nu va fi considerat responsabil pentru validitatea informatiilor prezentate. Nicio parte a acestei analize nu recomanda cumpararea sau vanzarea unei valute sau a oricarui alt instrument financiar. Tranzactionarea in marja poate creste atat rata profiturile, cat si a pierderilor. Tranzactionarea Forex si CFD presupune tranzactionarea in marja. Trebuie sa va asigurati ca ati inteles toate riscurile aferente.

Daca doriti sa va dezabonati de la acest newsletter va rog sa trimiteti NU ca raspuns la acest e-mail.

Tel: +40 21 307 76 32

e-mail: romania@bulbrokers.com

URL: www.bulbrokers.com